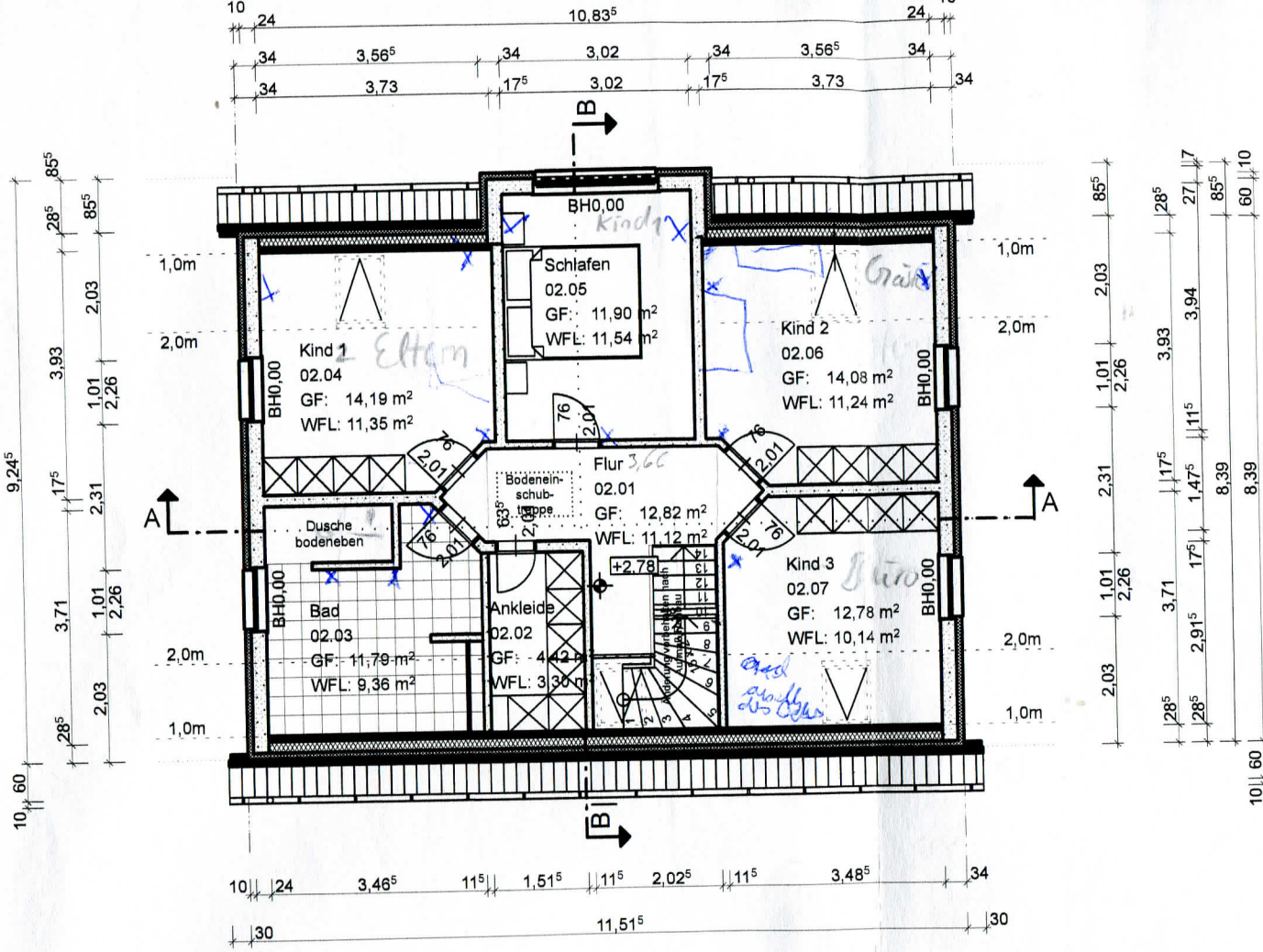

Grundfläche EG ca. 83,75 m² (81,97 m²); Grundfläche OG ca. 81,97 m² (68,06 m²);
Gesamt nach DIN 277 ü.a. gesamt ca. 165,72 m² (149,08 m²)

S

W